

SKYBOOK

e-book

มั่นใจสอบได้ 100%



แนวข้อสอบ

ภาษาอังกฤษ

ป.6 เข้า ม.1



แนวข้อสอบในรอบ 10 ปี สอบเข้าโรงเรียนดัง
ส่วนกลางวิทยาลัย สตรีวิทยา บดินทร์เดชา
เทพศิรินทร์ สามเสนวิทยาลัย
เตรียมอุดมศึกษาพัฒนาการฯ

จัดเต็ม โจทย์ GRAMMAR / VOCAB
EXPRESSION / READING

สำหรับสอบ EP GIFTED TEP
GATE MEP และ IEP

EP
GIFTED



The Mentor
(อ. พิชญศ นิมารัตน์)



มั่นใจสอบได้ 100%

💡 📖 🎓

แนวข้อสอบ

ภาษาอังกฤษ

ป.6 เข้า ม.1

✏️ 📖

EP GIFTED



The Mentor
(อ. พิษณุ นิการ์ตัน)



preface

การสอบเข้าเรียนต่อของเด็กชั้น ป.6 เข้า ม.1 เป็นที่สนใจของทุกคนทั่วไป ไม่แพ้การสอบเข้ามหาวิทยาลัยของเด็กมัธยมปลาย ทั้งนี้ จำนวนเด็ก ป.6 มีมาก ถึงหลักล้าน และโรงเรียนที่รับเข้ามีข้อจำกัดเรื่องจำนวน บางโอกาสต้องจับสลาก ด้วยซ้ำไป และการสอบเข้าได้ขนาบไปกับคัดเลือกเด็กในพื้นที่ แต่กระนั้นก็ตาม การสอบเข้ายังมีความสำคัญอยู่ และทุกโรงเรียนโดยเฉพาะโรงเรียนดัง ๆ ที่มีห้อง Gifted Room หรือมีหลักสูตร English Program ต่างก็เสนอการสอบที่เน้นคุณภาพ เด็กที่จะเข้ามาเรียนต่อในโรงเรียนของตน ด้วยเป้าหมายที่จะได้คุณภาพของเด็กเก่ง หรือสื่อเล่มนี้จึงเขียนมาเพื่อช่วยให้นักเรียน ป.6 ที่ปรารถนาจะสอบเข้าเรียนต่อ ในโรงเรียนดัง ๆ ที่ตนใฝ่ฝันไว้ได้สมหวัง ด้วยการสามารถสอบทำคะแนนผ่านเกณฑ์ได้ จึงได้นำข้อสอบวิชาภาษาอังกฤษที่อยู่ในเกณฑ์การสอบทั้งหลักสูตรธรรมดา และหลักสูตร 2 ภาษา มาให้ฝึกทำโจทย์หรือมอติบายคำตอบอย่างละเอียด สอดแทรกความรู้ทางวิชาการในระดับประถมอย่างที่น่าสนใจได้ว่า จะได้รับความรู้อย่างดี ในวิชาภาษาอังกฤษ

โอกาสนี้ The Mentor (โดยอาจารย์พิมพ์แฉะ นิภารัตน์) ขออวยพรให้ เด็ก ๆ ชั้นประถมศึกษาปีที่ 6 ทุกคน ประสบความสำเร็จดังที่ใจปรารถนาไว้ทุกประการ

ด้วยความปรารถนาดีจาก

The Mentor

อ. พิมพ์แฉะ นิภารัตน์ และ อ. ศิรินทร์ ทองดี

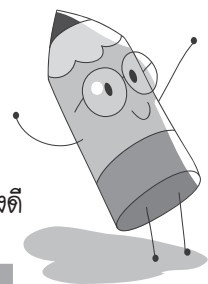



contents

5 Test 1 ทำความคุ้นเคยกับแนวข้อสอบทั่วไป

Part 1	Grammar Ability	5
Part 2	Vocabulary Ability	9
Key and Explanation 1	อธิบายเฉลย แปลคำต่อคำ	13
ชี้จุดที่เป็น key ของคำตอบ หรือชี้ให้เห็นตัวที่ช่วยหาคำตอบ		

29 Test 2 แนวข้อสอบโรงเรียนดัง (สวนกุหลาบวิทยาลัย สตรีวิทยา บดินทรเดชา เทพศิรินทร์ สามเสนวิทยาลัย เตรียมอุดมศึกษา พัฒนาการ ฯลฯ)

Part 1	Grammar Ability	29
Part 2	Vocabulary Ability	33
Part 3	Reading Comprehension	35
Key and Explanation 2	อธิบายเฉลย แปลคำต่อคำ	40
ชี้จุดที่เป็น key ของคำตอบ หรือชี้ให้เห็นตัวที่ช่วยหาคำตอบ		

58 Test 3 แนวข้อสอบ สอบเข้าโครงการ Gifted Classroom (ห้องพิเศษ) ของโรงเรียนทั่วไปที่มีห้อง Gifted ม.1

Part 1	Grammar Section	58
Part 2	Vocabulary Cloze Test	62
Part 3	Reading Comprehension	66
Key and Explanation 3	อธิบายเฉลย แปลคำต่อคำ	71
ชี้จุดที่เป็น key ของคำตอบ หรือชี้ให้เห็นตัวที่ช่วยหาคำตอบ		

93 Test 4 แนวข้อสอบ สอบเข้าหลักสูตร English Program

English Program (1)	93
Key and Explanation 4 อธิบายเฉลย แปลคำต่อคำ	107
ชี้จุดที่เป็น key ของคำตอบ หรือชี้ให้เห็นตัวที่ช่วยหาคำตอบ	



122 Test 5 แนวข้อสอบ สอบเข้าหลักสูตร English Program

English Program (2)	122
Key and Explanation 5 อธิบายเฉลย แปลคำต่อคำ	139
ชี้จุดที่เป็น key ของคำตอบ หรือชี้ให้เห็นตัวที่ช่วยหาคำตอบ	

Test



Part 1

Grammar Ability (ภาคไวยากรณ์)



1. How is he?

1. far
2. age
3. old
4. year

2. My Mom is cooking in kitchen.

1. a
2. the
3. -
4. an

3. Linda mother is a nurse, is my best friend.

1. who
2. whose
3. whom
4. which

4. A :

B : He's a policeman.

1. What is your father's job?
2. Where is your father?
3. How is your father?
4. Where does your father work?

5. Suda is the beautiful girl in our class.

1. more
2. very
3. so
4. most

6. Why was Tom absent yesterday?

Because

1. he was nice.
2. he was late.
3. he was unhappy.
4. he was sick.

7. I have been waiting
Anne for hour.

1. for, a
2. for, an
3. to, an
4. to, a

8. Meechai was born March.

1. on
2. at
3. in
4. of

9. Sam has never in
Chiang Mai.

1. go
2. be
3. been
4. visit

10. Albert Einstein was
scientist in this century.

1. the greatest
2. the greater
3. great
4. a greatest one

11. Somkiat is University
student.

1. a
2. an
3. one
4. -

12. Aristotle was one of the
famous Greek philosophers.

1. more
2. best
3. most
4. any

13. A : Did you sleep well
last night?

B :

1. Yes, I sleep well.
2. No, I slept well.
3. No, I sleep well.
4. Yes, I slept well.

14. Which sentence is correct.

1. She doesn't never come late.
2. She have been late lately.
3. She seldom come late lately.
4. She has been late lately.

15. He always to school
in the morning.

1. go
2. goes
3. went
4. gone



16. He often hard.

1. works
2. work
3. worked
4. working

17. She see you again next month.

1. shall
2. will
3. will can
4. will be

18. Have you been in Singapore?

1. ever
2. over
3. not
4. always

19. A : Whose flowers are these?

B :

1. These are flowers.
2. These are mine.
3. They are my.
4. These flowers aren't my.

20. A : Don't forget to take an umbrella.

B : Why?

A :

1. It may be raining.
2. It would probably rain.
3. It rains every day.
4. It is raining now.

21. A : How tall is he?

B :

1. His tall is 165 cms.
2. He is 165 cms tall.
3. He tall 165 cms.
4. He is tall of 165 cms.

22. A. What does it cost?

B.

1. It's very cheap.
2. It's very costly.
3. It's priceless.
4. It's 250 Baht.

23. There are very people in the concert.

1. many
2. little
3. few
4. a few

24. She doesn't have milk in the bottles.

1. many
2. a few
3. much
4. a lot

25. Have you finished your homework?

1. already
2. ago
3. yet
4. at the moment

26. Those students punished by the teacher yesterday.

1. were
2. are
3. are being
4. been

27. What is your age?

1. I am 12 years old.
2. I will be sixteen.
3. I am a boy.
4. I am not any age.

28. What is your nationality?

1. I'm Thailand.
2. I'm Thai.
3. My name is Thailand.
4. It's Thailand.

29. Whose books are these?

1. Their books are Mary.
2. It's Mary's
3. These books are her.
4. They're Mary's books.

30. He rarely stays late at night,?

1. didn't he
2. doesn't he
3. did he
4. does he

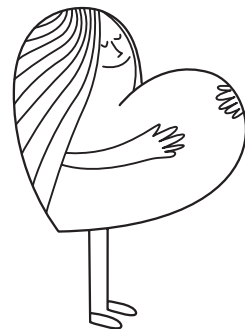

Part 2

Vocabulary Ability (ภาคคำศัพท์)



2.1 Vocabulary in context (Items 31-40)

2.2 Reading Comprehension (Items 41-50)

Vocabulary in context

31. Persons who work in the hospital.

1. doctor
2. nurse
3. pharmacist
4. all correct

32. A place where all ancient objects or antiques are kept.

1. Library
2. Museum
3. Public Park
4. City Hall

33. A person who designs the houses and buildings.

1. engineer
2. designer
3. architect
4. worker

34. The University's name.

1. Suankularb Wittayalai
2. Amnuaysilpa
3. Chulalongkorn
4. Silom Complex

35. The highest position in the temple.

1. monk
2. priest
3. holy
4. abbot

36. The name of the 4th planet in the Solar system.

1. Mercury
2. Venus
3. Jupiter
4. Mars

37. The world's prophet name.

1. Lord Buddha
2. Jesus Christ
3. Moses
4. all correct

38. The name of the Cambodia's capital.

1. Bangkok
2. Phnom Penh
3. Kuala Lumpur
4. Hochiminh

39. A coffin used for

1. the flowers
2. the dead animal
3. the dead patient
4. the dead body of human

40. Which animal is not mammal

1. whale
2. lion
3. elephant
4. pigeon

Reading Comprehension

Passage 1

Hi Frank

Thanks for your e-mail. I'm so glad that you want to come to Australia. It's a very interesting country, with lots to see. I come from Sydney, in the east of Australia. There are a lot of big cities in the east. But now I live in Perth, in the west. Perth is also a big city with lots of shops, and it's got some lovely squares. The Great Barrier Reef is in the north of the country and there are some very nice beaches there. There are deserts in the centre and in the east there are some long, wide rivers and famous beaches. We have also got mountains in the south. You know, Australia is very good for holidays. I hope you can come this year!

Best wishes
Elizabeth

41. Where does Elizabeth live now?

1. Sydney
2. Big city
3. In the east
4. Perth

42. Why Elizabeth said "Australia is very good for holidays."

1. There are very beautiful women.
2. There are plenty of food.
3. There are a lot of natural surroundings.
4. The weather is nice.

43. Perhaps, where did Elizabeth study in Primary school?

1. Perth
2. Sydney
3. Brisbane
4. Eastern city

44. Who is Frank?

1. Elizabeth's lover
2. Elizabeth's brother
3. Elizabeth's friend
4. A stranger

45. Which sentence is NOT true

1. Perth is a big city.
2. There are a lot of beautiful beaches in Australia.
3. There are a lot of big cities in the east.
4. There are not deserts in Australia.

Passage 2

I visited Bangkok last year with my friend, Alice we liked the food very much but we didn't like the weather - it was very hot! We stayed in the hotel near the river. There were lots of tourists there and we talked to some girls from Canada. The city is enormous so we didn't walk very much. We travelled on the overhead railway. It was very fast and comfortable. We looked at lots of temples and we watched the boats on the river. We wanted some presents so we visited the fantastic street markets....

46. Who wrote this letter?

1. A businessman who came to Thailand last year.
2. A tourist who visited Thailand last year.
3. Alice wrote to her friend.
4. An American friend who loves Thailand

47. The river in this letter is

1. The Thames
2. The Meklong
3. The Choaphraya
4. The Bangkok

48. The city is enormous. What does this word mean?

1. very large
2. very dangerous
3. very exciting
4. very hot

49. Which sentence is TRUE from this letter?

1. There were not a lot of tourists in Bangkok.
2. The writer didn't eat any food.
3. The writer didn't see the temples.
4. The writer had met some Canadian tourists.

50. Which sentence is NOT true from this letter?

1. The weather is very hot in Bangkok.
2. The writer saw some monkeys near the river.
3. The writer saw a lot of boats on the river.
4. The Buddhist temples were seen by the writer.

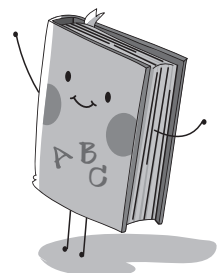

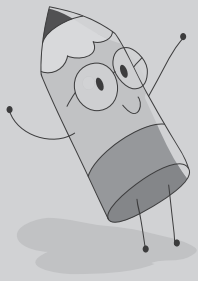

Key and Explanation 1

ไวยากรณ์ (ข้อ 1-30)



1. ตอบ 3. old

How old is he? = เขาอายุเท่าไร

การถามอายุ ใช้ How old เป็นการถาม หรืออีกนัยหนึ่งก็คือ

What is your age? นั่นเอง

old เป็น adj. ในประโยคนี้

ข้ออื่น ๆ ผิด

1. far แปลว่า ไกล

2. age เป็น noun แปลว่า อายุ ใช้ noun ตำแหน่งนี้ไม่ได้

4. year เป็น noun แปลว่า ปี



2. ตอบ 2. the

โจทย์ถามว่า “คุณแม่กำลังปรุงอาหาร-ทำกับข้าวในครัว”

การใช้ article “the” เหมาะสมที่สุด

..... in the kitchen. ก็เพราะในบ้านมีห้องครัวอยู่คนเดียว

ข้ออื่น ๆ ผิดหลักการใช้ article



3. ตอบ 2. whose

whose = ของใคร แสดงความเป็นเจ้าของ

โจทย์ถามว่า “ลินดา แม่ของเธอ (ลินดา) ที่เป็นนางพยาบาลเป็นเพื่อนรักที่สุดของฉัน”

“Whose mother is a nurse” เป็นอนุประโยค

หรือ relative clause ประโยคหลักที่ว่า Linda is my best friend.

who, whom ผิดหน้าที่ในประโยคนี้

which ใช้กับสิ่งของเท่านั้น ใช้กับคนไม่ได้



4. ตอบ 1. What is your father's job?

เป็นการถามตรง ๆ ว่า “คุณพ่อของคุณประกอบอาชีพอะไร
จึงได้คำตอบว่า เขาเป็นตำรวจ

เป็นคำถามจากการสนทนาระหว่าง A กับ B การถามอาชีพ ใช้ What เสมอ

2. ผิด เพราะ Where ถามถึงสถานที่
3. ผิด เพราะ How ถามว่าพ่อสบายดีหรือไม่
4. ผิด เพราะ Where ถามว่าคุณพ่อทำงานที่ไหน



5. ตอบ 4. most

most แปลว่า ที่สุด

สุดาเป็นเด็กหญิงที่สวยที่สุดในชั้นเรียน

ข้อนี้แสดงขั้นกว่าของ adj. ระดับ superlative

คือ the most beautiful girl in our class.

- ข้ออื่น ๆ ผิด
1. more เป็นแค่ขั้นเปรียบเทียบสองสิ่ง
 2. very เป็นแค่ adv. = มาก ไม่แสดง degree
 3. so เหตุผลเดียวกับ very



จุดสังเกต (keyword) : the ➡ โครงสร้าง the + adj. ขั้นสูงสุด + นาม



6. ตอบ 4. he was sick. = เขาป่วย (ไม่สบาย)

โจทย์ข้อนี้ถาม Why และตอบใช้ Because

ถามว่า ทำไมทอมจึงไม่มาเรียนเมื่อวาน จึงตอบอย่างมีเหตุผลที่สุดคือ
ก็เพราะว่า เขาป่วย ในข้อ 4.

ข้ออื่น ๆ ผิดด้วยการใช้เหตุผลผิด ๆ

1. เพราะเขาดี
2. เพราะเขามาสาย
3. เพราะเขาไม่มีความสุข



7. ตอบ 2. for, an

เป็นการใช้ preposition ถูกต้อง และการใช้ article “an” ได้ถูกต้องเช่นกัน
“I have been waiting for Anne an hour.”

wait for และ an hour

(hour ออกเป็นเสียงสระ ในเมื่อเป็นเสียงสระต้องใช้ an เสมอ)

ข้ออื่น ๆ ผิดจากหลักการข้างบน



8. ตอบ 3. in

มีชัยเกิดในเดือนมีนาคม

การใช้ preposition กับเดือนใช้ in เสมอ

1. on ใช้กับวันที่
2. at ใช้บอกตำแหน่งเฉพาะ
4. of เป็นเจ้าของ

หมายเหตุ

เรื่องของ preposition ไม่มีกฎไวยากรณ์ แต่ต้องจำอย่างเดียว



9. ตอบ 3. been

เป็นรูปโครงสร้าง has + been ใน Present Perfect Tense

Sam has never been in Chiang Mai. = แซมไม่เคยไปเชียงใหม่มาก่อนเลย

ข้ออื่น ๆ ใช้ผิดฟอร์ม go เป็น v. ช่อง 1 เช่นเดียวกับ be และ visit จึงผิด



10. ตอบ 1. the greatest

อยู่ในรูป adj. superlative degree

อัลเบิร์ต ไอน์สไตน์ เป็นนักวิทยาศาสตร์ที่ยิ่งใหญ่ที่สุดในศตวรรษนี้

ข้ออื่น ๆ แสดงชั้นของ superlative degree ผิดหมด